



## PARECER DE ANÁLISE DAS AMOSTRAS

**Pregão Eletrônico nº 018/2022**

**Processo Administrativo nº 024/2022**

**OBJETO:** Contratação de empresa para fornecimento de gêneros alimentícios não perecíveis e perecíveis, atendendo as necessidades dos departamentos solicitantes, conforme especificações e quantidades constantes no Anexo I – TERMO DE REFERÊNCIA.

### I - Da Consulta

Conforme em edital a empresa vencedora do certame deveria apresentar a amostra do item do ANEXO I, SOB PENA DE DESCLASSIFICAÇÃO, caso solicitada, para o Setor de Licitações, no horário das 08h00min às 17h00min (horário de Brasília), até o 5º (quinto) dia útil seguinte à solicitação do pregoeiro, através de comunicação via CHAT do COMPRASNET.

• A Sessão Pública ocorreu no dia 17 de março de 2022, do qual a empresa NOVA GERACAO ALIMENTOS LTDA inscrita no CNPJ nº 24.411.938/0001-62; a empresa MANG FOODS LICITACOES EIRELI inscrita no CNPJ nº 11.399.644/0001-10; a empresa A.E.M OESTE COMERCIAL EIRELI inscrita no CNPJ nº 12.144.365/0001-79; a empresa MC COMERCIO DE ALIMENTOS E TRANSPORTES LTDA inscrita no CNPJ nº 39.649.812/0001-06; a empresa NUTRI SC COMERCIO DE ALIMENTOS LTDA inscrita no CNPJ nº 07.814.016/0001-87; a empresa PROSERV SERVICOS PROFISSIONAIS LTDA inscrita no CNPJ nº 37.106.076/0001-06; a empresa A6 COMERCIO DE ALIMENTOS LTDA inscrita no CNPJ nº 19.428.576/0001-82, a empresa CAFE FOZ EQUIPAMENTOS E ALIMENTOS LTDA inscrita no CNPJ nº 17.190.005/0001-27 e CLAUDIO AGOSTINETTO LTDA, inscrita no CNPJ nº 73.751.257/0001-59, foram as classificadas em primeiro lugar, devendo encaminhar a amostra até a data de 28 de março de 2022, até as 17h00min.

As empresas encaminharam as amostras no prazo estabelecido em edital, sendo recebidas pelo Setor de Licitações.

### II – Da Análise

Os critérios de análise serão os seguintes:

- Qualidade do produto;
- Especificações nos termos do Edital;
- Compatibilidade;
- Durabilidade;
- Verificação se o produto atende com eficácia ao fim a que se destina;
- Embalagens, lacre, resistência, identificação do produto, prazo de validade, firmeza, integridade e consistência, cor, sabor, odor, textura, formato e peso;
- Comparação Custo x Benefício, a fim de averiguar a qualidade do material, através da seguinte metodologia:
- Verificação, através da utilização do material, se o mesmo tem rendimento adequado às necessidades da municipalidade;

- NOVA GERACAO ALIMENTOS LTDA, inscrita no CNPJ nº 24.411.938/0001-62

Amostra dos seguintes itens:

90 - CREME DE LEITE 200 G: UHT homogeneizado. Informações nutricionais em 15g do produto: de 26 a 27 Kcal, carboidratos: de 06g ou mais, gorduras totais: 2,6g, gorduras saturadas 1,5g ou mais, sódio 10 a 12mg, sem necessidade de refrigeração. Embalagem de 200 g, Tetrapak (caixa). Prazo de validade: mínima de 4 meses devendo o prazo de fabricação não anteceder 45 (quarenta e cinco) dias da data da



# MUNICÍPIO DE MARMELEIRO

ESTADO DO PARANÁ

647  
R

entrega. O produto, o rótulo e a embalagem deve obedecer à legislação vigente. **Marca: TERRA VIVA, APROVADO.**



130 - **VINAGRE 750 ML:** Produto alimentício resultante da fermentação acética de vinho, fermentado por processos tecnológicos adequados e devendo ter entre 4 e 6% de acidez/ácido acético. Não poderá ser oriundo de fermentação de álcool de cana de açúcar. Deverá apresentar-se em bom estado de conservação, isentos de fermentação atípica e mofo, de odores estranhos e de substâncias nocivas à saúde. Aspecto: límpido e translúcido, Cor: característica do tipo de uva. Embalagem primária: Garrafa plástica (PET), atóxico, com tampa vedada contendo 750ml. Prazo de validade: mínima de 24 meses devendo o prazo de fabricação não anteceder 45 (quarenta e cinco) dias da data da entrega. O produto, o rótulo e a embalagem devem obedecer à legislação vigente. **Marca: 4 ESTAÇÕES, APROVADO.**



*[Handwritten signature]*



# MUNICÍPIO DE MARMELEIRO

ESTADO DO PARANÁ

648

- **MANG FOODS LICITACOES EIRELI, inscrita no CNPJ nº 11.399.644/0001-10**

Amostra dos seguintes itens:

72 - **BALA MASTIGÁVEL:** Sabores variados, composto por açúcar, xarope de glicose, gordura vegetal hidrogenada, estabilizantes monoestearato de glicerina, acidulante, ácido cítrico, estabilizante lactina de soja, aromas e corantes artificiais. Embalagem de 600g. Na embalagem deverá constar o nome e marca do produto, data de fabricação, prazo de validade no mínimo 60 dias e número do lote, tabela de informações nutricionais. **Marca: BERBAU, APROVADO.**



86 - **COCO RALADO:** Produto alimentício desidratado contendo entre os ingredientes: polpa de coco desidratada e parcialmente desengordurada, sem açúcar. Deve apresentar cor, cheiro e sabor característico. Ausente de sujidades, parasitas. Embalagem: plástica, íntegra, atóxica, contendo 100g do produto. Prazo de validade mínimo 12 meses a contar a partir da data de entrega. **Marca: APTI, APROVADO.**

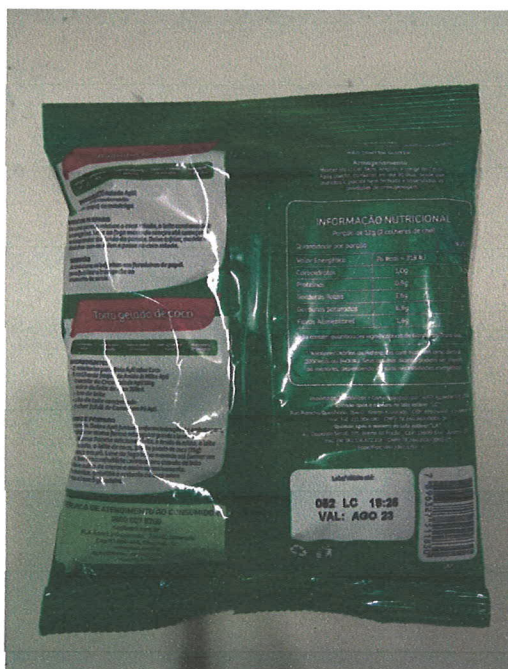



# MUNICÍPIO DE MARMELEIRO

ESTADO DO PARANÁ

649

92 - **DOCE DE LEITE:** com valor nutricional por porção de 20g: de no mínimo 58 e no máximo 67 kcal, carboidrato de no mínimo 12 gr, proteína de no mínimo 1,5g, gorduras saturadas 0,5 a 1,1g e cálcio de 40mg. Em embalagem potes plásticos de 350g a 500g. Validade mínima: 12 meses. **Marca: CANTU, REPROVADO, NÃO ATENDE AO DESCRITIVO EM EDITAL.**



93 - **ERVA MATE 1 KG:** acondicionada em pacote a vácuo ou laminado, do qual garante a preservação da cor e do sabor, sem adição de açúcar, 100 % nativa. **Marca: MANGUEIRINHA, APROVADO.**



106 - **MACARRÃO COM OVOS TIPO ESPAGUETE:** enriquecido com ferro e ácido fólico, isento de gorduras trans e sódio, deverão ser fabricados a partir de matérias primas sãs e limpas isentas de matérias terrosas, parasitos e larvas, com o mínimo correspondente a 0,045g de colesterol por quilo. As massas ao serem postas na água não deverão turvá-las antes da cocção, não podendo estar fermentadas ou rançosas.



# MUNICÍPIO DE MARMELEIRO

ESTADO DO PARANÁ

650

Na embalagem não poderá haver mistura de outros tipos de macarrão. Com rendimento mínimo após o cozimento de duas vezes a mais do peso antes da cocção. Embalagem de 500g. Validade a vencer de no mínimo 06 (seis) meses a partir da data de entrega. **Marca: ISABELA, APROVADO.**

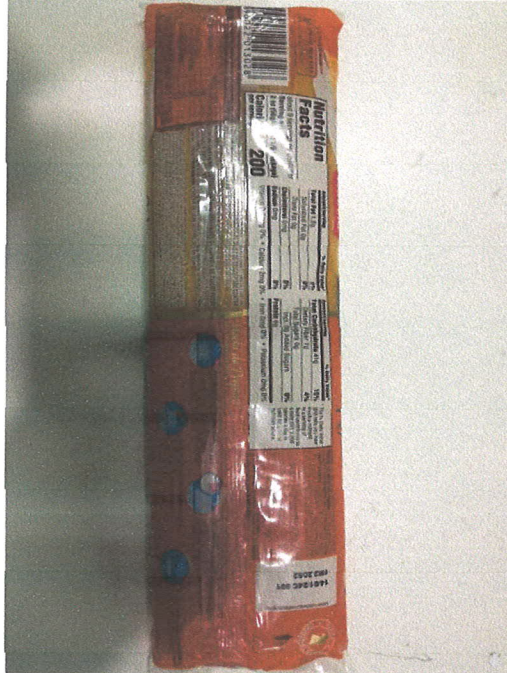

107 - **MACARRÃO COM OVOS TIPO PARAFUSO:** enriquecido com ferro e ácido fólico, isento de gorduras trans e sódio, deverão ser fabricados a partir de matérias primas sãs e limpas isentas de matérias terrosas, parasitos e larvas, com o mínimo correspondente a 0,045g de colesterol por quilo. As massas ao serem postas na água não deverão turvá-las antes da cocção, não podendo estar fermentadas ou rançosas. Na embalagem não poderá haver mistura de outros tipos de macarrão. Com rendimento mínimo após o cozimento de duas vezes a mais do peso antes da cocção. Embalagem de 500g. Validade a vencer de no mínimo 06 (seis) meses a partir da data de entrega. **Marca: ISABELA, APROVADO.**





# MUNICÍPIO DE MARMELEIRO

ESTADO DO PARANÁ

65

116 - PEPINO EM CONSERVA: embalagem de 500 g. Marca: SAN LAGOS, APROVADO.



131 - VINAGRE BRANCO: fermentado de vinho com a acidez mínima de 4,0% - embalagem de 750ml. Validade a vencer de no mínimo 06 (seis) meses a partir da data de entrega. Marca: KOLLER, APROVADO.



- A.E.M OESTE COMERCIAL EIRELI, inscrita no CNPJ nº 12.144.365/0001-79

Amostra dos seguintes itens:

77 - BOMBOMS RECHEADOS: embalagem com aprox. 25 bombons, além da caixa embalagem plástica (caixa de bombom). Marca: NESTLE, APROVADO.

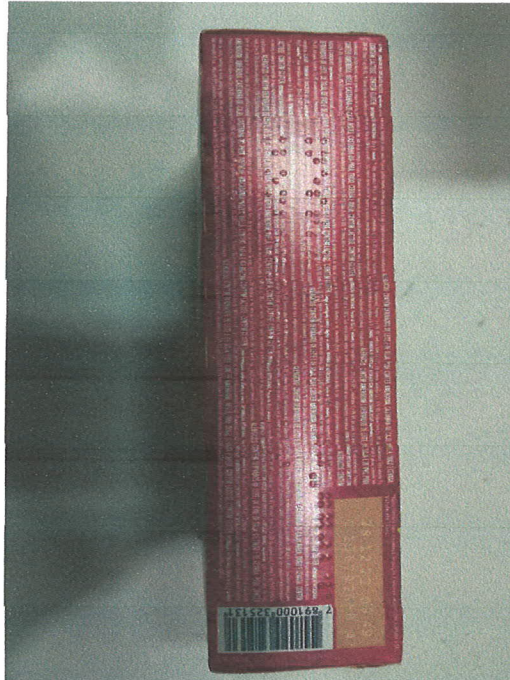

96 - **FARINHA DE MANDIOCA SUAVE:** Sem pimenta, acondicionada em embalagem primária aluminizada, atóxica e resistente. Embalagem primária: saco plástico contendo 400g. Prazo de validade: mínima de 12 meses devendo o prazo de fabricação não anteceder 45 (quarenta e cinco) dias da data da entrega. O produto, o rótulo e a embalagem devem obedecer a legislação vigente. **Marca: GERMANI, REPROVADO. A EMBALAGEM NÃO CONDIZ COM O DESCRITIVO DO EDITAL.**



99 - **FEIJÃO PRETO:** tipo 1, isento de matéria terrosa parasitas, detritos de animais ou vegetais. Isento de pedaços de grãos ardidos, brotados, chochos, imaturos, machucados, chuvados, mofados, carunchados e descoloridos ou de qualquer característica que prejudique sua aparência e qualidade. Produção da última safra. Embalagem de polietileno atóxica resistente, entrega em embalagens de 1 kg. **Marca: SIVIERO, APROVADO.**



# MUNICÍPIO DE MARMELEIRO

ESTADO DO PARANÁ

653



**110 - MILHO DE PIPOCA PREMIUM:** grãos selecionados e graúdos, preparados com matérias primas sãs, limpas, isentas de matérias terrosas e parasitos e de detritos animais ou vegetais com no máximo de 15% de umidade, em embalagens de 500 gramas com validade mínima de 05 meses a partir da entrega. **Marca: VALAR, APROVADO.**

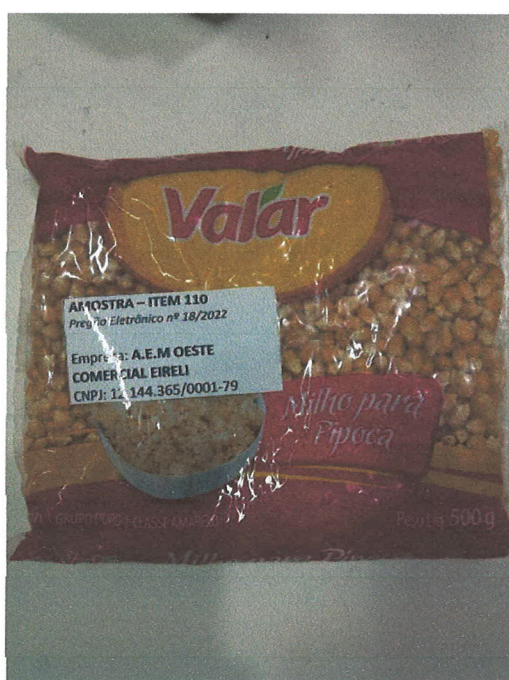

**111 - MILHO VERDE 200 G:** Grãos inteiros, imersos em líquido de cobertura, tamanho e coloração uniforme. Deverá apresentar-se em bom estado de conservação isenta de fermentação e mofo, de odores estranhos e de substâncias nocivas à saúde. As latas não podem estar amassadas e com ferrugem. Embalagem primária: Lata de folha de flandres 200g de peso drenado. Prazo de validade: mínima de 12 meses devendo o prazo de fabricação não anteceder 45 (quarenta e cinco) dias da data da entrega. O





# MUNICÍPIO DE MARMELEIRO

ESTADO DO PARANÁ

654

produto, o rotulo e a embalagem devem obedecer a legislação. **Marca: STELLA D'ORO, REPROVADO. EMBALAGEM NÃO CONFORME COM A ESPECIFICAÇÃO DO EDITAL.**



- **MC COMERCIO DE ALIMENTOS E TRANSPORTES LTDA, inscrita no CNPJ nº 39.649.812/0001-06**

Amostra dos seguintes itens:

**60 - ACHOCOLATADO EM PÓ:** mistura a base de cacau em pó para o preparo de achocolatado, enriquecido com vitaminas e minerais. O produto deve estar com suas características de cor, sabor, cheiro, preservadas, deve ser formulado a partir de matérias primas selecionadas. Embalagem: deve estar acondicionado em pacote ou lata, hermeticamente selados, com peso líquido de 400 gramas ou mais. Prazo de validade mínimo: 06 meses a contar a partir da data de entrega. **Marca: NUTTRY, REPROVADO POR SABOR E ODOR.**





# MUNICÍPIO DE MARMELEIRO

ESTADO DO PARANÁ

655

87 - **COLORAU (colorífico)**: produto obtido do pó do urucum com a mistura de fubá ou farinha de mandioca. Pó fino, de coloração avermelhada, deve estar sem a presença de sujidade ou matérias estranhas. Embalagem de polietileno transparente, resistente. Embalagem de 01 kg, apresentando rótulo com composição, data de fabricação e data de validade do produto. **Marca: BELA, REPROVADO. DESCRIÇÃO DA EMBALAGEM E PESO NÃO CONDIZ COM DESCRIÇÃO DO EDITAL.**



95 - **EXTRATO DE TOMATE**: tradicional, de primeira qualidade, contendo tomate, sal refinado e com adição de açúcar ou sem açúcar. Entrega em embalagem mínima de 850 gramas. **Marca: DAJUDA, APROVADO.**



97 - **FARINHA DE MILHO** – fubá fino – fabricado a partir de matérias primas sãs e limpas. Produto livre de matérias terrosa, parasitos, larvas e detritos de animais e vegetais. Entrega em embalagem de polietileno atóxico, resistente, embalagem de 1 kg. **Marca: DALLA, APROVADO.**



# MUNICÍPIO DE MARMELEIRO

ESTADO DO PARANÁ

656



103 - **LEITE EM PÓ INTEGRAL:** obtido por desidratação do leite de vaca integral e apto para a alimentação humana, mediante processos tecnológicos adequados adicionado de lecitina de soja como emulsionante, sem adição de soro de leite e sem adição de açúcares, contendo 94mcg de vitamina A, 0,8mcg de vitamina D por porção. Devendo ter boa solubilidade. Embalagem em lata hermeticamente fechada ou em polietileno atóxico ou embalagem aluminizada. Embalagem de 400g. Validade a vencer de no mínimo 06 (seis) meses a partir da data de entrega. **Marca: ROMANO, REPROVADO. PRODUTO ENTREGUE NÃO CONFORME COM DESCRIÇÃO DO EDITAL.**



105 - **LENTILHA:** tipo 1, classe graúda, nova, seca, constituída de grãos inteiros e sadios, com a umidade permitida em lei, isento de material terroso, sujidades e misturas de outras espécies e de parasitas, de fermentação e mofo, de odores estranhos e de substâncias nocivas à saúde, com registro do



# MUNICÍPIO DE MARMELEIRO

ESTADO DO PARANÁ

657

Ministério da Agricultura. Embalagem plástica resistente de 500g. Com prazo de validade de no mínimo 6 meses a contar da data da entrega. **Marca: BELLA DICA, REPROVADO. DESCRIÇÃO NÃO CONDIZ COM EDITAL (CLASSE MISTURA).**



**113 - ÓLEO REFINADO DE SOJA: tipo 1, obtido exclusivamente da soja de primeira qualidade, com aspecto, cheiro, sabor e cor característicos, isento de ranço e outras características indesejáveis. Embalagem transparente de 900 ml. Marca: VITALIV, APROVADO.**





# MUNICÍPIO DE MARMELEIRO

ESTADO DO PARANÁ

658

123 - **REFRIGERANTE DIVERSOS SABORES:** bebida não alcoólica, não fermentada, gaseificada, composto por água mineral gaseificada, açúcar, suco natural. Embalagem de 2 litros. **Marca: QUIPO, REPROVADO. DESCRIÇÃO DO PRODUTO NÃO CONDIZ COM A DESCRIÇÃO DO EDITAL.**



132 - **CHÁ**, tipo hortelã, apresentação saquinho com 1 grama. Data de fabricação e prazo de validade no mínimo 12 meses. **Marca: NEILAR, APROVADO.**





# MUNICÍPIO DE MARMELEIRO

ESTADO DO PARANÁ

659

133 - CHÁ, tipo erva cidreira, apresentação saquinho com 1 grama. Data de fabricação e prazo de validade no mínimo 12 meses. **Marca: NEILAR, APROVADO.**



- **NUTRI SC COMERCIO DE ALIMENTOS LTDA, inscrita no CNPJ nº 07.814.016/0001-87**

Amostra dos seguintes itens:

91 - **DOCE CREMOSO DE FRUTA:** tipo chimia. Ingredientes obrigatórios: polpa de fruta e açúcar. Sabores conforme solicitação (podem ser escolhidos no pedido): uva, banana, morango, abóbora, goiaba ou figo. Embalagem primária: pote plástico de 400g a 500g. **Marca: DA SERRA, APROVADO.**





# MUNICÍPIO DE MARMELEIRO

ESTADO DO PARANÁ

66  
L

- PROSERV SERVICOS PROFISSIONAIS LTDA, inscrita no CNPJ nº 37.106.076/0001-06

Amostra dos seguintes itens:

67 - **ÁGUA MINERAL SEM GÁS**, pacote com 12 unidades, garrafa pet de 510 ml. **Marca: DANFERRANA, APROVADO.**



74 - **BISCOITO DOCE**: Sabor Leite ou Maisena ou Maria, sem recheio, embalagem plástica com dupla proteção, informações nutricionais em 30g do produto: valor energético de 118 a 140 kcal; carboidratos entre 19 e 25g, **proteínas entre 2.0 e 3.5g** e gorduras totais entre 2 a 4g, **Fibras 0,7 g** ou mais. Entrega do produto integro. Embalagem de 360 gramas ou mais. **Marca: NINFA, APROVADO.**



L



# MUNICÍPIO DE MARMELEIRO

ESTADO DO PARANÁ

661

75 - **BISCOITO SALGADO**: tipo cream cracker, quadrado, embalagem plástica com dupla proteção. Sabor água e sal. valor nutricional por porção de 30g: valor energético 125 a 130 kcal; carboidrato 19 a 21g; proteína 2,1g a 4,4 g; gordura total 3,3 a 4,7g, fibra alimentar 0,6 ou mais. Entrega do produto inteiro. Embalagem de 360 gramas ou mais. **Marca: NINFA, APROVADO.**



- **A6 COMERCIO DE ALIMENTOS LTDA, inscrita no CNPJ nº 19.428.576/0001-82**

Amostra dos seguintes itens:

94 - **ERVILHA 200 G**: Verde em conserva simples, concentrado, inteira, imersa em líquido, tamanho e coloração uniforme. Deverá apresentar-se em bom estado de conservação isenta de fermentação e mofo, de odores estranhos e de substâncias nocivas à saúde. As latas não podem estar amassadas e com ferrugem. Embalagem primária: Lata de folha de flandres **contendo 200g de peso (drenado)**. Prazo de validade: mínima de 12 meses devendo o prazo de fabricação não anteceder 45 (quarenta e cinco) dias da data da entrega. O produto, o rotulo e a embalagem devem obedecer a legislação. **Marca: OLÉ, REPROVADO. O PRODUTO NÃO CONTÉM 200G DE PESO DRENADO.**

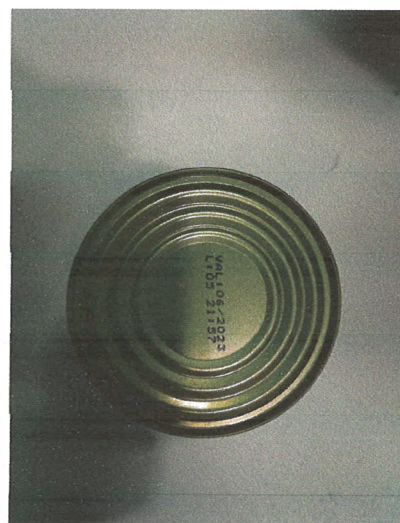





# MUNICÍPIO DE MARMELEIRO

ESTADO DO PARANÁ

662

122 - POLVILHO DOCE: pacote com 500g. Marca: MATUTO, APROVADO.



126 - SAL GROSSO TEMPERADO: pacotes de 1 kg. Marca: HOREBE, APROVADO.



129 - SUCO: embalagem tetra pack de 1 litro com os seguintes ingredientes: água, açúcar e suco concentrado, antioxidante: ácido ascórbico e corante natural: beta caroteno, sabor a definir. Marca: SU BELLO, APROVADO.



# MUNICÍPIO DE MARMELEIRO

ESTADO DO PARANÁ

66  
R



- **CAFE FOZ EQUIPAMENTOS E ALIMENTOS LTDA, inscrita no CNPJ nº 17.190.005/0001-27**

Amostra dos seguintes itens:

**118 - PÓ DE CAFÉ TORRADO E MOÍDO:** selo da ABIC e **ISO 9001** - com tolerância de 1% de impurezas como cascas, paus, etc., com ausência de larvas, parasitos e substâncias estranhas, umidade máxima de 6%p/p e resíduo mineral fixo máximo de 5%p/p, cafeína mínima **de 0,7%p/p** - empacotado em embalagem primária laminada, fechada a vácuo, e em embalagem secundária de papel. Validade a vencer de no mínimo 06 (seis) meses a partir da data de entrega. **Marca: ODEBRECHT, REPROVADO. PRODUTO ENTREGUE NÃO CONFORME COM DESCRIÇÃO DO EDITAL.**





- **CLAUDIO AGOSTINETTO LTDA, inscrita no CNPJ nº 73.751.257/0001-59.**

Amostra dos seguintes itens:

**65 - ÁGUA MINERAL 20 L COM GALÃO:** Galão plástico contendo água mineral sem gás de 20 l, dizeres de rotulagem, data de fabricação e prazo de validade no mínimo 12 meses, informação dos ingredientes e composição nutricional. **Marca: DANFERRANA. APROVADA.**



**71 - Bala com aspecto duro, diversos sabores: frutas, leite, café, chocolate, pacote com 500 g. Marca: SOBERANA. APROVADA.**

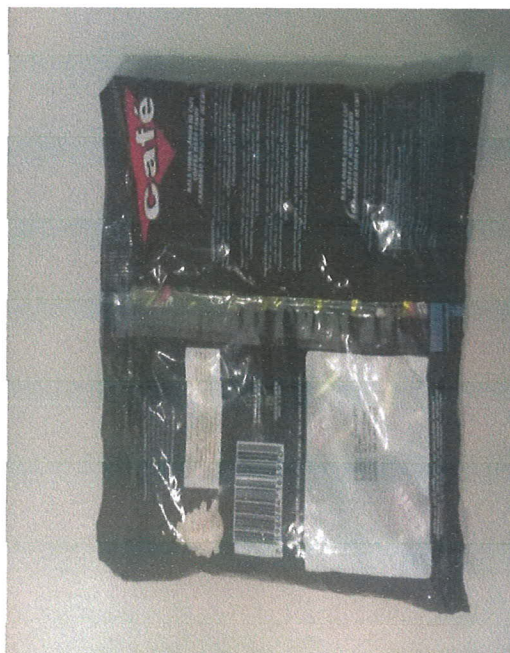

*[Handwritten signature]*



# MUNICÍPIO DE MARMELEIRO

ESTADO DO PARANÁ

665



73 - **BATATA PALHA**, batatas fritas, sequinhas e crocantes, com os ingredientes: batata, óleos vegetais, sal, fécula de batata e antiemectante dióxido de silício. Embalagem em pacotes de 500 gr. **Marca: KIDELICIA. REPROVADA. DESCRIÇÃO DO PRODUTO NÃO CONDIZ COM A DESCRIÇÃO DO EDITAL.**



109 - **MARGARINA VEGETAL**, com sal, de primeira qualidade, com **80% de lipídios**. Apresentação, aspecto, cheiro, sabor e cor peculiares aos mesmos e deverão estar isentos de ranço e de outras características indesejáveis, embalados em potes de polietileno atóxico resistente, com peso de 500 gramas ou mais. **Marca: COAMO. REPROVADA. DESCRIÇÃO DO PRODUTO NÃO CONDIZ COM A DESCRIÇÃO DO EDITAL.**



*Coamo*



# MUNICÍPIO DE MARMELEIRO

ESTADO DO PARANÁ

666

R

117 - **PIRULITO**: colorido artificialmente e aromatizado com diversos sabores, cabo em plástico e bem flexível, forma cilíndrica, de tamanho proporcional no mínimo 12 cm, pacote de 500g (Não aceitável pirulito de bola). **Marca: FLORESTAL. APROVADA.**

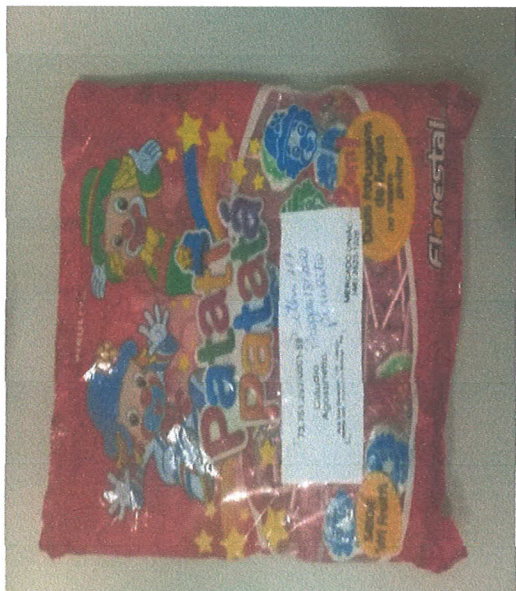

Este é o parecer.

Marmeleiro, 01 de abril de 2022.

  
**Tatiane Stein**

**Chefe da Divisão de Administração**

  
**Margarete da Rosa Savaris**  
**Nutricionista**